

MOD. AN (CEU)  
 LIRE 400  
 civ. 29

MINISTERO DELLE FINANZE  
 DIREZIONE GENERALE DEL CATASTO E DEI SISTEMI  
**CATASTO EDILIZIO URBANO** (RDL 13-4-1939, n. 652)  
 via G. A. Guattani  
 Planimetria di u.i.u. in Comune di Roma

Piano attico (5°)  
 H= 3,00 (use)

\* Scala originale non disponibile. \*

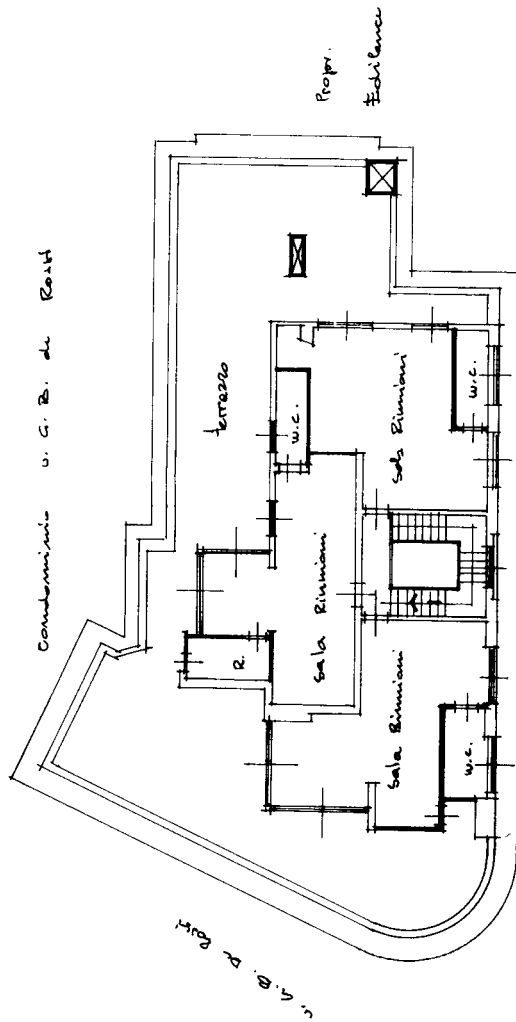

ORIENTAMENTO

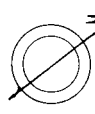

SCALA DI 1:200

RESERVATO ALL'UFFICIO



Compilata dal **Giuseppe Clemente**  
 Ing. Arch. e Geom.  
 Iscritto all'albo dei Geom. della provincia di Roma n. 2674

Dichiarazione di N.C.   
 Denuncia di variazione   
 Identificativi catastali:  
 F. 5824  
 n. 46 sub 14

Catasto dei Fabbricati - Situazione al 17/04/2021 - Comune di ROMA (H501) - < Foglio: 584 - Particella: 46 - Subalterno: 14 >  
 VIA GIOVANNI BATTISTA DE ROSSI n. 21, VIA GIUSEPPE ANTONIO GUATTANI n. 24 n. 22A piano: T-1-2-3-4-5;